



AIB-VINCOTTE BELGIUM association sans but lucratif
Head office: Business Class Kantorenpark • Jan Olieslagerslaan 35 • 1800 Vilvoorde
tel +32 (0)2 674 57 11 • fax +32 (0)2 674 59 59 • info@vincotte.be • www.vincotte.com
Registered office: Diamant Building • Boulevard A. Reyerslaan 80 • 1030 Brussels
Numéro d'entreprise: BE 0402.726.875
Safety, quality and environmental services

☐ AV Antwerpen - Limburg : Tél.: 03 221 86 11 ☐ AV Oost & West Vlaanderen : Tél.: 09 244 77 11 Code PC Rési. ☐
☐ AV Brabant : Tél.: 02 674 57 11 ☐ AV Wallonie : Tél.: 081 432 611 ☐

Personnes responsables de l'exécution du travail:

Nom, Prénom: BCCO SRL

N° de TVA: 829 835 586

ou n° de la carte d'identité:

Distributeur: ALC

Compteur: n°: AP index:

Type de comptage: ☐ jour - ☐ bihoraire - ☐ nuit -

RAPPORT n°:

Membre n°:

Installation: Nom: Appartement 2B

Adresse: Rue des Ecoles 10

4050 HEUSZEL

Date de visite: 6/6/06

Propriétaire ou Mandataire: Tél.:

Nom, Prénom:

Adresse: 10611

Demandeur: BCCO SRL

Type de visite: ☒ 270 ☐ 271 ☐ 276 RGIE Nature de l'installation: ☒ Nouvelle ☐ Extension ☐ Modifi. ☐ Existante ☐ Temporaire

Contrôle sur base des prescriptions du: ☒ RGIE: art. ☒ 86 ☐ 87 ☐ 88 ☐ 95 ☐ RGPT ☐

Installation conçue pour la tension de 230 V, AC, Protection branchement: NP A Type:

Description du branchement: EXIST Type câble: Section: x mm²

Alimentation tableau principal: 4 x 10 mm² Nbre de tableaux: 1 Nombre de circuits terminaux:

Type de prise de terre: EXIST Résistance de dispersion: 7 Ohms Isolement général: 50 M Ohms

PROCES-VERBAL DE CONTROLE D'UNE INSTALLATION ELECTRIQUE A BASSE TENSION

DESCRIPTION DE L'INSTALLATION: les schémas de position et unifilaires font parties intégrantes du rapport

INFRACTIONS (voir la signification des numéros au verso):

EXIST

Nb: Installation sans terre en motricité flexible

Le différentiel général était a été plombé

L'installation électrique doit être recontrôlée avant le 6.6.31 ainsi qu'avant la mise en service de modifications ou extensions importantes telles que l'ajout d'un circuit.

Conclusion:

LA NOUVELLE INSTALLATION ELECTRIQUE EST N'EST PAS - CONFORME AUX PRESCRIPTIONS REPRISES CI-DESSUS.
L'INSTALLATION - EST PEUT ETRE NE PEUT PAS ETRE - MISE SOUS TENSION

PROCES-VERBAL DE CONTROLE DE L'INSTALLATION EXISTANTE (ART. 276 DU RGIE)

INFRACTIONS sur la partie existante (voir la signification des numéros au verso):

Les installations doivent faire l'objet d'un nouveau contrôle avant le

Conformément à l'art. 274 de RGIE, les travaux nécessaires pour faire disparaître les infractions constatées au moment de la visite doivent être exécutés sans retard et toutes mesures adéquates doivent être prises pour qu'en cas de maintien en service des installations les infractions ne constituent pas un danger pour les personnes et les biens.

Annexes: SCHEMAS
VISA DU DISTRIBUTEUR:

Pour le Directeur général
Nom, N° Agent, Signature

MICHAUX 10870

	Protection Générale
1	Prises Salon
2	Chambre 1
3	Cusine Hall jour Salon éclairage
4	Chambre 2
5	Réserve
6	Frigo
7	Chaudière Sonette
8	Four piezzo
9	Prises Cuisine Plan de travail
10	Prises Cuisine Hotte
11	Hall Nuit éclairage Wc
12	Salle de bain
	Protection local humide
13	Machine à lessiver
14	Sèche linge

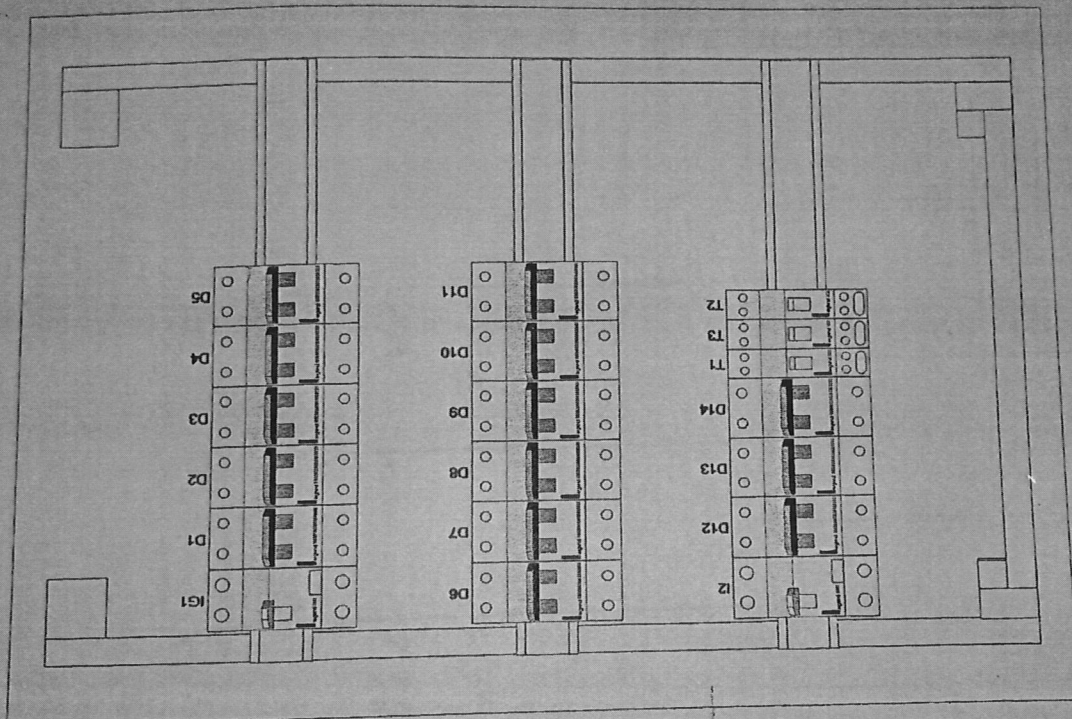

Rue des Ecoles 10
1040
HERSTAL

[Signature]

VINCENOT MICHAËL
6.6.06

Appartement A2b Me Dubois

A

A B C D E F G H I J

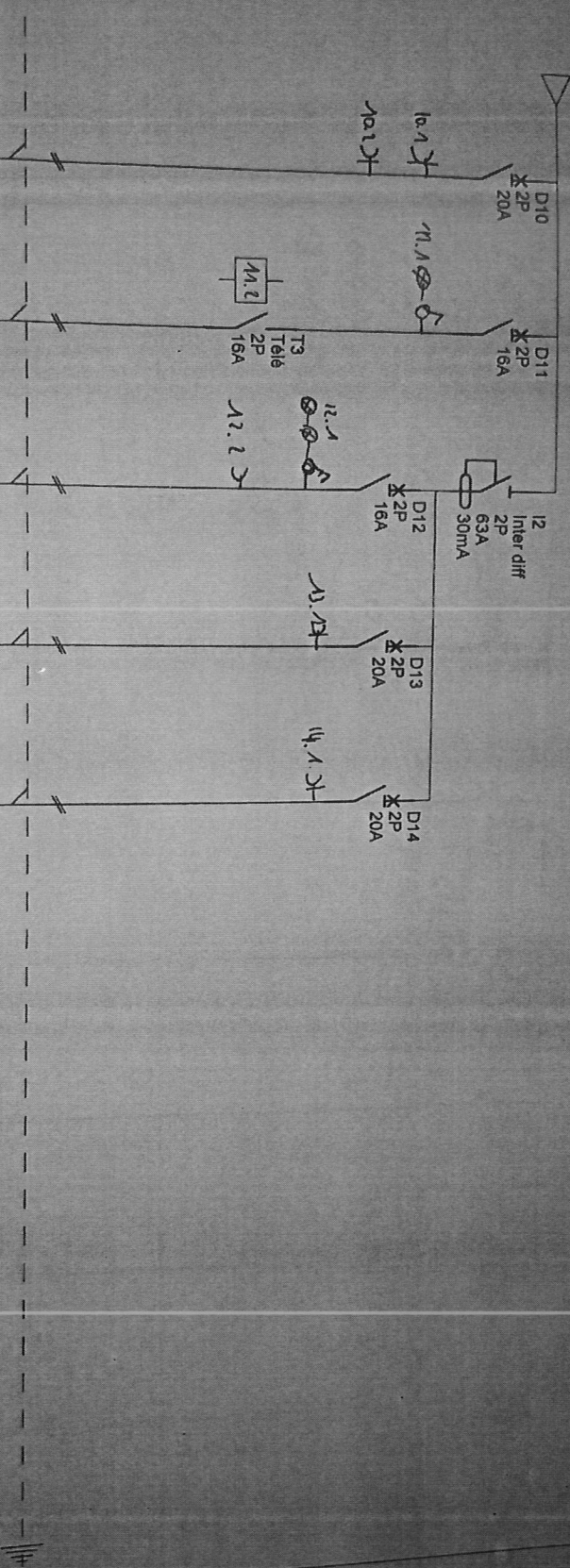

REPERE CIRCUIT	D10	D11	D12	D13	D14
REPERE BORNES					
DESIGNATION	PRISES CUISINE HOTTE	ECLAIRAGE WC HALL NUIT	SALLE DE BAIN	MACHINE A LESSIVER	SECHE LINGE
PUISSANCE					
LONGUEUR DE CABLE					
SECTION DE CABLE					
TYPE DE CABLE					

Appartement A2b Me Dubois

N° AFFAIRE :		C	
N° DE PLAN :		B	
DATE :	24/05/2006	A	
		Dessiné :	
		N° FOLIO :	212

IG1
Inter diff
2P
63A
300mA

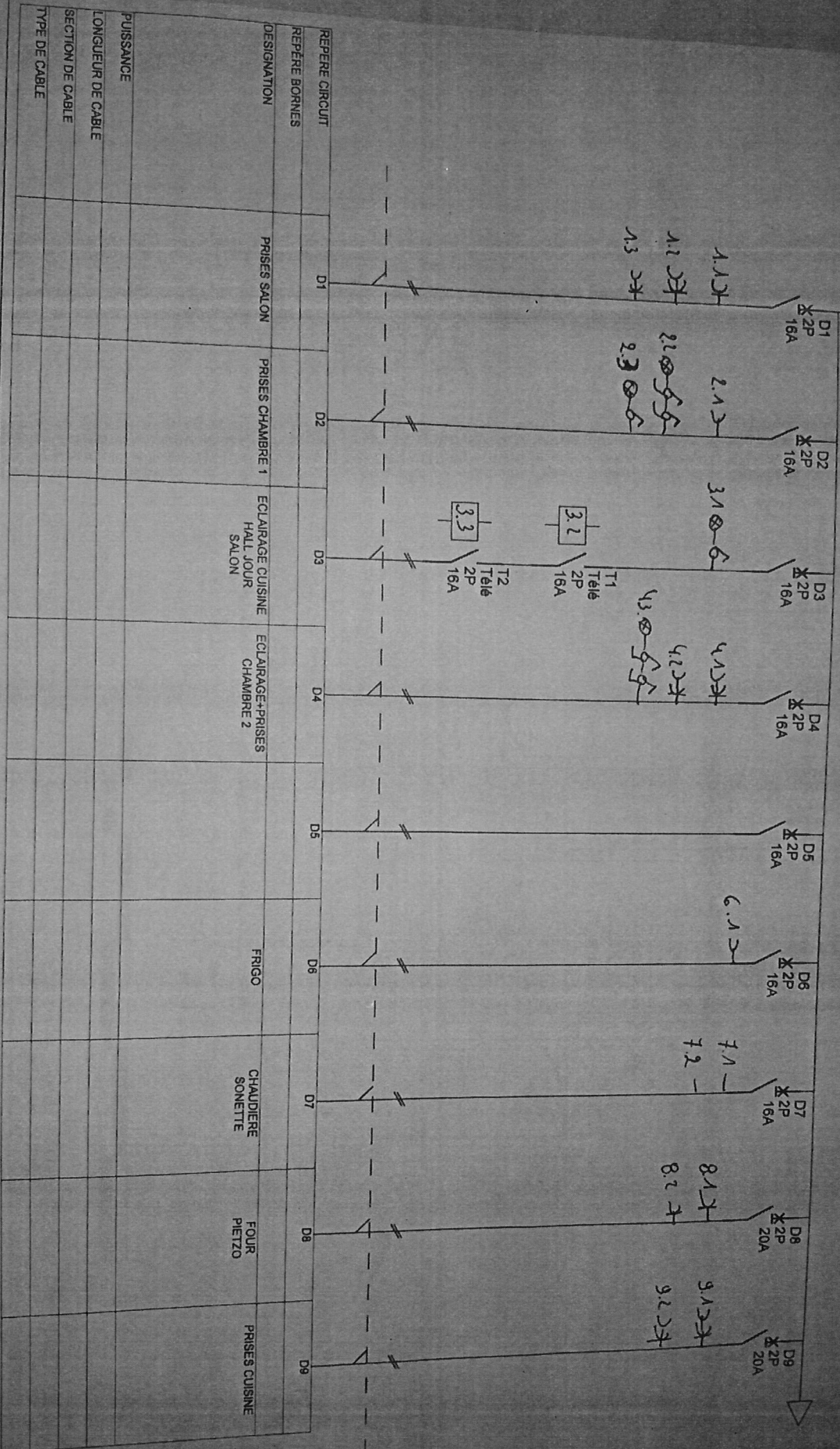

REPERE CIRCUIT	D1	D2	D3	D4	D5	D6	D7	D8	D9
REPERE BORNES									
DESIGNATION	PRISES SALON	PRISES CHAMBRE 1	ECLAIRAGE CUISINE HALL JOUR SALON	ECLAIRAGE+PRISES CHAMBRE 2		FRIGO	CHAUDIERE SONETTE	FOUR PIETZO	PRISES CUISINE
PUISSANCE									
LONGUEUR DE CABLE									
SECTION DE CABLE									
TYPE DE CABLE									

Appartement A2b Me Dubois

N° AFFAIRE :

N° DE PLAN :

DATE :

24/05/2006

C

B

A

Dessiné :

F

E

D

N° FOLIO :

REZ-DE-CHAUSSEE A2bis

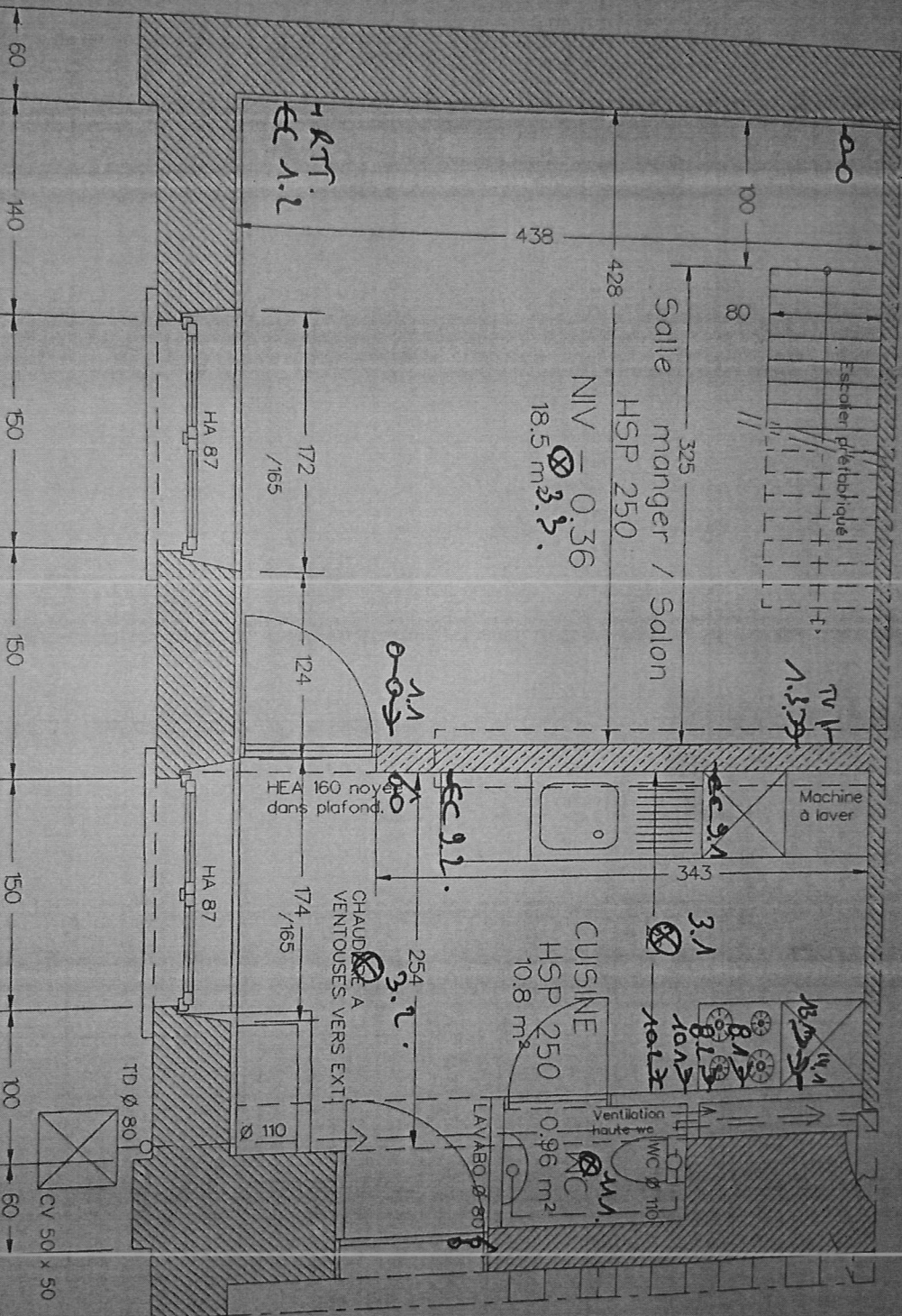

Scale 1:50

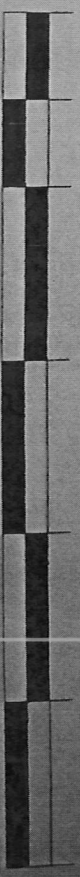

PREMIER ETAGE A2Bis

